Event Programme

BuBM
Bucharest Breast Meeting

DAY 1

Experience live lipofilling surgery and an expert-led anatomical masterclass focused on reconstructive breast surgery.

12 NOVEMBER 2026
THURSDAY

LOCATION

"Agrippa Ionescu"
Emergency Clinical Hospital,
BALOTEȘTI

"Agrippa Ionescu" Amphitheater



07:30-08:00 PARTICIPANT REGISTRATION

08:00-08:30 WORKSHOP OPENING. THEORETICAL PRESENTATIONS

Brief presentation of objectives and live surgery case presentation | **Dr. Laura Răducu**

08:30-09:00 COFFEE BREAK

09:00-11:00 LIVE SURGERY | BEYOND VOLUME: PRECISION LIPOFILLING IN BREAST RECONSTRUCTION USING AUTOMATED FAT GRAFTING SYSTEM

A live surgical demonstration of advanced lipofilling techniques in breast reconstruction, from lipoaspiration, fat processing to precise graft placement.

11:00-11:30 SCIENTIFIC SESSION

My experience using Automated Fat Grafting System | **Dr. Xavier Nelissen**

My experience using Resorbable Meshes in Breast Surgery | **Dr. Codrin Dobreanu**

11:30-13:00 LUNCH BREAK

13:00-15:30 LIVE SURGERY: MASTECTOMY AND IMMEDIATE PREPECTORAL BREAST RECONSTRUCTION USING RESORBABLE MESH

A live surgical demonstration of mastectomy and immediate prepectoral implant-based breast reconstruction using resorbable mesh, focusing on patient selection, surgical technique, and key steps for optimizing reconstructive outcomes.

15:30-15:45 SATELLITE SYMPOSIUM | TERAPIA

Advantages of hypochlorous hydrogel antiseptic solution in surgery | **Dr. Adrian Tulin**

15:45-16:15 COFFEE BREAK

16:15-17:15 ANATOMICAL STUDY OF THE AXILLA, BREAST REGION, REGIONAL FASCIOCUTANEOUS AND MUSCULOCUTANEOUS FLAPS

Dr. Adrian Tulin, Dr. Raluca Moraru

An in-depth comprehensive anatomical exploration of the axilla, breast region, and regional flaps, and highlighting key surgical landmarks reconstructive applications.

17:15-17:30 CONCLUSIONS

Event Programme

BuBM
Bucharest Breast Meeting

DAY 2

A day of live surgery and expert multidisciplinary collaboration.

13 NOVEMBER 2026
FRIDAY

LOCATION

"Prof. Dr. Agrippa Ionescu" Emergency Clinical Hospital, BALOTEȘTI

"Agrippa Ionescu" Amphitheater



07:30-08:00 PARTICIPANT REGISTRATION

08:00-08:15 CONFERENCE OPENING
Dr. Valeriu Gheorghiță

WORKSHOP OPENING. THEORETICAL PRESENTATIONS
Brief Presentation of Objectives | **Dr. Laura Răducu**

Live surgery case presentation | **Dr. Laura Răducu, Dr. Adrian Tulin**

08:15-08:45 COFFEE BREAK

08:45-11:15 LIVE SURGERY: VIDEO-ASSISTED MASTECTOMY AND LYMPHADENECTOMY FOLLOWED BY IMMEDIATE BREAST RECONSTRUCTION

Experience a live surgical procedure demonstrating every step of a video-assisted nipple-sparing mastectomy and lymphadenectomy followed by immediate breast reconstruction.

11:15-12:15 LUNCH BREAK

12:15-14:05 MEET THE EXPERTS | ROUND TABLE: BRIDGING SPECIALTIES FOR BETTER OUTCOMES

SESSION OPENING: **Dr. Cătălina Poiană**

Session chairs: Dr. Cornelia Nițipir, Dr. Adrian Tulin

An interactive multidisciplinary round table bringing together oncologists, pathologists, psychologists, plastic and general surgeons, endocrinologists, clinical geneticists, radiologists and radiation oncologists to discuss collaborative strategies for improving patient outcomes across the breast cancer journey.

Speakers: Dr. Elena Tianu, Dr. Laura Răducu, Dr. Bogdan Ursuț, Dr. Raluca Tulin, Dr. Andrei Anica, Dr. Erick Neștianu, Dr. Vlad Ștefănel, Dr. Cristina Orlov-Slavu, Dr. Viorica Rădoi, Psih. Monica Licu, Dr. Răzvan Scăunașu, Dr. Eugen Darii, Dr. Oana Chiriac, Dr. Bogdan Măciuceanu

14:05-14:45 SATELLITE SYMPOSIUM | ASTRAZENECA
From Diagnosis to Decision: Closing the Gap in HER2-Positive Residual Disease | **Dr. Cristina Orlov-Slavu**

Precision in Surgery: Tailoring the Surgical Approach to the Patient with HER2-Positive Early Breast Cancer | **Dr. Adrian Tulin**

14:45-15:10 COFFEE BREAK

15:10-16:40 EVOLVING STRATEGIES IN BREAST RECONSTRUCTION
Session chairs: Dr. Carmen Giuglea, Dr. Silviu Marinescu

1. The Art of Planning Breast Reconstruction: From Consultation to Operating Room | **Dr. Barbara Cagli**
2. Local perforator flaps (LICAP, AICAP, TDAP) for volume replacement: expanding the indications of breast conservation | **Dr. Nicolas Leymarie**

Event Programme

BuBM
Bucharest Breast Meeting

DAY 2

A day of live surgery and expert multidisciplinary collaboration

13 NOVEMBER 2026
FRIDAY

LOCATION

"Prof. Dr. Agrippa Ionescu" Emergency Clinical Hospital, BALOTEȘTI

"Agrippa Ionescu" Amphitheater

"Agrippa Ionescu" Amphitheater

17:05-18:35 SHAPING THE BREAST: AESTHETIC AND RECONSTRUCTIVE PERSPECTIVES

Session chairs: Dr. Laura Răducu, Dr. Ana Maria Oproiu

1. Navigating challenges in implant-based breast reconstruction | **Dr. Carmen Giuglea**
2. Immediate Breast Reconstruction: Techniques, Tips and Challenging Cases | **Dr. Laura Răducu**
3. Secondary breast reconstruction with alloplastic materials. Our own technique | **Dr. Silviu Marinescu**
4. Beyond Resection Volume: The Multidisciplinary Value of Routine Hormonal Assessment in Reduction Mammaplasty | **Dr. Ana Maria Oproiu**
5. Breast surgery after massive weight loss: personal experience | **Dr. Rodica Cruțescu**
6. Electrochemotherapy in fulminant breast tumors: between local control and symptomatic relief | **Dr. Valentin Popescu**

18:35-18:45 CONCLUSIONS

3. Decision-making algorithm for oncoplastic techniques in breast-conserving surgery: how to avoid mastectomy | **Dr. Jean-François Honart**
4. The golden rules in tuberous breast correction | **Dr. Barbara Cagli**
5. Oncoplastic surgery and margin management in breast-conserving surgery | **Dr. Jean-François Honart**
6. Mesh autoaugmentation: better than implants | **Dr. Maximilian Muntean**

16:40-16:55 SCIENTIFIC SYMPOSIUM

My experience with low weighted implants | **Dr. Barbara Cagli**

16:55-17:05 SATELLITE SYMPOSIUM | NOVO NORDISK

Semaglutide 7.2 mg: Beyond the Numbers – Quality Weight Loss | **Dr. Raluca Tulin**

"Carol Davila" Amphitheater

17:15-18:15 EMERGING VOICES IN BREAST SURGERY
YOUNG SURGEONS AWARD

Jury: Dr. Radu Ionescu, Dr. Barbara Cagli, Dr. Jean-François Honart, Dr. Nicolas Leymarie

A dedicated session celebrating the next generation of breast surgeons, offering residents and young specialists the opportunity to present their clinical cases, innovative techniques, and research projects.

The most outstanding presentations will be recognized with special awards, including opportunities to participate in international congresses and specialized training courses.

Event Programme

BuBM
Bucharest Breast Meeting

DAY 3

A multidisciplinary journey through the future of breast cancer care.

14 **NOVEMBER 2026**
SATURDAY

LOCATION

"Prof. Dr. Agrippa Ionescu" Emergency Clinical Hospital, BALOTEȘTI

"Agrippa Ionescu" Amphitheater



08:30-09:00 PARTICIPANT REGISTRATION

09:00-09:10 CONFERENCE OPENING
Dr. Viorel Jinga, Dr. Laura Răducu, Dr. Ana Maria Oproiu

09:10-10:40 EVOLVING EXCELLENCE: INNOVATION IN BREAST RECONSTRUCTION
Session chairs: Dr. Ana Maria Oproiu, Dr. Zorin Crăiniceanu

1. Revising the reconstructed breast: Overcoming challenges and adapting new technology | **Dr. Burcu Çelet Özden**
2. When breast conservation goes wrong: surgical strategies for post-lumpectomy and radiotherapy sequelae | **Dr. Nicolas Leymarie**
3. Oncological outcomes of mastectomies vs. breast-conserving surgery after neoadjuvant chemotherapy and complete response | **Dr. Giuseppe Catanuto**
4. TDAP – a valuable tool in modern breast reconstruction | **Dr. Silvia Condrea**
5. Reconstruction of Large and Ptotic Breasts in Patients with breast cancer | **Dr. Krešimir Martić**
6. Breast reconstruction – autologous, alloplastic or combined | **Dr. Zorin Crăiniceanu**

DISCUSSIONS

10:40-11:00 SATELLITE SYMPOSIUM | ASTRAZENECA
Beyond Recurrence Risk: Personalising Adjuvant Therapy in gBRCA-Mutated Breast Cancer | **Dr. Cornelia Nițipir**

11:00-11:30 COFFEE BREAK

11:30-12:15 ROMANIA VS. THE WORLD: CHALLENGING BREAST CASES- LIVE VOTING
Session chair: Dr. Radu Ionescu

An interactive case-based session where Romanian and international experts debate complex breast cases with live audience voting.

Battle teams:
International | **Dr. Burcu Çelet Özden, Dr. Krešimir Martić**

Romania | **Dr. Elena Martin, Dr. Raul Chioibaș**

12:15-12:30 SCIENTIFIC SYMPOSIUM
Using resorbable mesh in Breast Reconstruction – Stability and Form | **Dr. Laura Răducu**

12:30-13:45 DECISION-MAKING IN MODERN BREAST CANCER SURGERY
Session chairs: Dr. Adrian Tulin, Dr. Octav Ginghină

1. Breast Imaging: bridging anatomy and clinical decisions | **Dr. Mihai Lesaru**
2. Video-assisted mastectomy with axillary lymphadenectomy for breast cancer: indications and limitations | **Dr. Adrian Tulin**

Event Programme

BuBM
Bucharest Breast Meeting

DAY 3

A multidisciplinary journey through the future of breast cancer care.

14 **NOVEMBER 2026**
SATURDAY

LOCATION

"Prof. Dr. Agrippa Ionescu" Emergency Clinical Hospital, BALOTEȘTI

"Agrippa Ionescu" Amphitheater



3. Therapeutic Strategies for Preventing Complications in Oncoplastic Breast Cancer Surgery | **Dr. Rareș Georgescu**
4. Endoscopic and Robotic Breast Surgery: Current Evidence, Oncological Safety, and Clinical Outcomes | **Dr. Octav Ginghină**
5. Partial Breast Reconstruction with Local Dermofascial Flaps: An Effective Approach to Avoiding Mastectomy in Patients with Breast Cancer | **Dr. Gerald Filip**

DISCUSSIONS

13:45-14:45 LUNCH BREAK

14:45-16:45 THE ART AND SCIENCE OF AESTHETIC BREAST SURGERY

Session chairs: Dr. Bogdan Marinescu, Dr. Radu Ionescu

1. A new perspective in augmentation mastopexy: Achieving dual-plane benefits without dual-plane morbidity | **Dr. Burcu Çelet Özden**
2. Waterfall Deformity: Prevention and Treatment | **Dr. Radu Ionescu**
3. Addition–Subtraction Augmentation Mastopexy – A Tissue-Based Philosophy for Natural Breast Reshaping | **Dr. Daniel Hernic**
4. Capsular contracture – update 2026 | **Dr. Radu Ionescu**
5. Mastopexy with gland remodelling. Surgical insights and long-term results | **Dr. Elena Martin**
6. The feather touch concept. How to make breast augmentation lighter for patient and surgeon | **Dr. Raul Chioibaș**
7. When is the dual-plane technique appropriate for breast augmentation | **Dr. Bogdan Marinescu**

DISCUSSIONS

16:45-17:15 COFFEE BREAK

17:15-18:30 MICROSURGERY IN BREAST RECONSTRUCTION: FROM FUNDAMENTALS TO EXCELLENCE

Session chairs: Dr. Laura Răducu, Dr. Dragoș Zamfirescu

1. DIEP-LNT – safe harvest and indications | **Dr. Silvia Condrea**
2. Establishing a DIEP Flap Program: A 5-Year Journey and Our Learning Curve | **Dr. Dragoș Muraru**
3. Microsurgery in Breast Reconstruction | **Dr. Dragoș Zamfirescu**
4. Breast Reconstruction with DIEP Flap | **Dr. Krešimir Martić**
5. Total breast reconstruction with LICAP flap: technique, indications and outcomes | **Dr. Adelaida Avino**

DISCUSSIONS

18:30-18:45 CONCLUSIONS

Event Programme

BuBM
Bucharest Breast Meeting

ZIUA 1

Participă la o intervenție chirurgicală de lipofilling transmisă în direct și la un masterclass de anatomie susținut de experți, cu accent pe chirurgia reconstructivă a sânului.

12 **NOIEMBRIE 2026**
JOI

LOCAȚIE
Spitalul Clinic de Urgență „Prof. Dr. Agrippa Ionescu“, BALOTEȘTI
Amfiteatrul „Agrippa Ionescu”



07:30 -08:00 ÎNREGISTRAREA PARTICIPANȚILOR & WELCOME COFFEE

08:00-08:30 DESCHIDEREA WORKSHOPULUI. PREZENTĂRI TEORETICE

Scurtă prezentare a obiectivelor și prezentarea cazului de chirurgie live | **Dr. Laura Răducu**

08:30-09:00 PAUZĂ DE CAFEA

09:00-11:00 CHIRURGIE LIVE | DINCOLO DE VOLUM: LIPOFILLINGUL ÎN RECONSTRUCȚIA MAMARĂ UTILIZÂND UN SISTEM AUTOMAT DE TRANSFER AUTOLOG DE GRĂSIME

Demonstrație chirurgicală LIVE a tehnicilor avansate de lipofilling în reconstrucția mamară, de la lipoaspirație și procesarea țesutului adipos până la plasarea cu precizie a grefei.

11:00-11:30 SESIUNE ȘTIINȚIFICĂ

Experiența mea în utilizarea sistemului automat de transfer autolog de grăsime | **Dr. Xavier Nelissen**

Experiența mea în utilizarea plaselor chirurgicale resorbabile în chirurgia mamară | **Dr. Codrin Dobreanu**

11:30-13:00 PAUZĂ DE PRÂNZ

13:00-15:30 CHIRURGIE LIVE: MASTECTOMIE ȘI RECONSTRUCȚIE MAMARĂ PREPECTORALĂ IMEDIATĂ UTILIZÂND PLASĂ CHIRURGICALĂ RESORBABILĂ

Demonstrație chirurgicală live de mastectomie și reconstrucție mamară imediată pe bază de implant, cu accent pe selecția pacientelor, tehnica chirurgicală și pașii esențiali pentru optimizarea rezultatelor reconstrucției.

15:30-15:45 SIMPOZION SATELIT susținut de TERAPIA

Avantajele utilizării în chirurgie a soluției antiseptice pe bază de acid hipocloros, sub formă de hidrogel | **Dr. Adrian Tulin**

15:45-16:15 PAUZĂ DE CAFEA

16:15-17:15 STUDIUL ANATOMIC AL AXILEI, REGIUNII MAMARE, LAMBOURILOR REGIONALE FASCIOCUTANATE ȘI MUSCULOCUTANATE
Dr. Adrian Tulin, Dr. Raluca Moraru

O explorare anatomică aprofundată a axilei, regiunii mamare și lambourilor regionale, cu evidențierea reperelor chirurgicale esențiale în ceea ce privește reconstrucția sânului.

17:15-17:30 CONCLUZII

Event Programme

BuBM
Bucharest Breast Meeting

ZIUA 2

O zi dedicată intervențiilor chirurgicale transmise în direct și colaborării multidisciplinare între experți.

13 NOIEMBRIE 2026
VINERI

LOCAȚIE

Spitalul Clinic de Urgență „Prof. Dr. Agrippa Ionescu", BALOTEȘTI

Amfiteatrul „Agrippa Ionescu"



07:30 -08:00 ÎNREGISTRAREA PARTICIPANȚILOR

08:00-08:15 DESCHIDEREA CONFERINȚEI

Dr. Valeriu Gheorghiță

DESCHIDEREA WORKSHOPULUI. PREZENTĂRI TEORETICE

Scurtă prezentare a obiectivelor | **Dr. Laura Răducu**

Prezentarea cazului de chirurgie live | **Dr. Laura Răducu, Dr. Adrian Tulin**

08:15-08:45 PAUZĂ DE CAFEA

08:45-11:15 CHIRURGIE LIVE: MASTECTOMIE ȘI LIMFADENECTOMIE VIDEO-ASISTATE, URMATE DE RECONSTRUCȚIE MAMARĂ IMEDIATĂ

Demonstrație chirurgicală live care prezintă fiecare etapă a unei proceduri video-asistate de mastectomie cu prezervarea complexului areolo-mamelonar și limfadenectomie, urmate de reconstrucție mamară imediată.

11:15-12:15 PAUZĂ DE PRÂNZ

12:15-14:05 „MEET THE EXPERTS" | MASĂ ROTUNDĂ: ÎMBUNĂTĂȚIREA ACTULUI MEDICAL PRIN COLABORAREA INTERDISCIPLINARĂ

DESCHIDEREA SESIUNII: **Dr. Cătălina Poiană**

Moderatori: Dr. Cornelia Nițipir, Dr. Adrian Tulin

Masă rotundă multidisciplinară interactivă care reunește oncologi, anatomopatologi, psihologi, chirurgi plasticieni și generaliști, endocrinologi, geneticieni, radiologi și radioterapeuți pentru a discuta strategii de colaborare între specialități, cu scopul ameliorării rezultatelor pacientelor pe tot parcursul luptei împotriva cancerului mamar

Lectori: Dr. Elena Tianu, Dr. Laura Răducu, Dr. Bogdan Ursuț, Dr. Raluca Tulin, Dr. Andrei Anica, Dr. Erick Neștianu, Dr. Vlad Ștefănel, Dr. Cristina Orlov-Slavu, Dr. Viorica Rădoi, Psih. Monica Licu, Dr. Răzvan Scăunașu, Dr. Eugen Darii, Dr. Oana Chiriac, Dr. Bogdan Măciuceanu

14:05-14:45 SIMPOZION SATELIT susținut de ASTRAZENECA

De la diagnostic la decizie: reducerea decalajelor în abordarea bolii reziduale HER2-pozitive | **Dr. Cristina Orlov-Slavu**

Precizie în chirurgie: personalizarea abordării chirurgicale pentru pacientele cu cancer mamar HER2-pozitiv în stadiu incipient | **Dr. Adrian Tulin**

14:45-15:10 PAUZĂ DE CAFEA

15:10-16:40 STRATEGII PENTRU ÎMBUNĂTĂȚIREA RECONSTRUCȚIEI MAMARE

Moderatori: Dr. Carmen Giuglea, Dr. Silviu Marinescu

1. Arta planificării reconstrucției mamare: de la consultație la sala de operație | **Dr. Barbara Cagli**
2. Lambourile perforante locale (LICAP, AICAP, TDAP) pentru substituția volumului: extinderea indicațiilor chirurgiei conservatoare a sânului | **Dr. Nicolas Leymarie**

Event Programme

BuBM
Bucharest Breast Meeting

ZIUA 2

O zi dedicată intervențiilor chirurgicale transmise în direct și colaborării multidisciplinare între experți.

13 NOIEMBRIE 2026
VINERI

LOCAȚIE
Spitalul Clinic de Urgență „Prof. Dr. Agrippa Ionescu“, BALOTEȘTI
Amfiteatrul „Agrippa Ionescu”

„Amfiteatrul Agrippa Ionescu”

17:05-18:35 MODELAREA SÂNULUI: PERSPECTIVE ESTETICE ȘI RECONSTRUCTIVE
Moderatori: Dr. Laura Răducu, Dr. Ana Maria Oproiu

1. Gestionarea provocărilor în reconstrucția mamară pe bază de implant | **Dr. Carmen Giuglea**
2. Reconstrucția mamară imediată: tehnici, recomandări practice și cazuri dificile | **Dr. Laura Răducu**
3. Reconstrucția mamară secundară cu materiale aloplastice. Tehnica noastră | **Dr. Silviu Marinescu**
4. Dincolo de volumul rezecției: valoarea multidisciplinară a evaluării hormonale de rutină în mamoplastia de reducție | **Dr. Ana Maria Oproiu**
5. Chirurgia mamară după scădere ponderală masivă: experiență personală | **Dr. Rodica Cruțescu**
6. Electrochimioterapia în tumorile mamare fulminante: între controlul local și reducerea simptomelor | **Dr. Valentin Popescu**

18:35-18:45 CONCLUZII

3. Algoritm decizional pentru tehnicile oncoplastice în chirurgia conservatoare a sânului: cum să evităm mastectomia | **Dr. Jean-François Honart**
4. Regulile de aur în corecția sânului tuberos | **Dr. Barbara Cagli**
5. Chirurgia oncoplastică și managementul marginilor de rezecție în chirurgia conservatoare a sânului | **Dr. Jean-François Honart**
6. Autoaugmentarea mamară utilizând plasă chirurgicală: superioară implanturilor | **Dr. Maximilian Muntean**

16:40-16:55 SIMPOZION ȘTIINȚIFIC
Experiența mea în utilizarea implanturilor mamare cu greutate redusă | **Dr. Barbara Cagli**

16:55-17:05 SIMPOZION SATELIT susținut de NOVO NORDISK
Semaglutidă 7.2 mg: Dincolo de cifre – o scădere în greutate de calitate | **Dr. Raluca Tulin**

Amfiteatrul „Carol Davila”

17:15-18:15 NOILE VOCI ALE CHIRURGIEI MAMARE
PREMIUL TINERILOR CHIRURGI
Juriu: Dr. Radu Ionescu, Dr. Barbara Cagli, Dr. Jean-François Honart, Dr. Nicolas Leymarie

O sesiune dedicată noii generații de chirurgi în patologia mamară, oferind medicilor rezidenți și tinerilor specialiști oportunitatea de a-și prezenta cazurile clinice, tehnicile inovatoare și proiectele de cercetare.

Cele mai valoroase prezentări vor fi recompensate cu premii speciale, care includ oportunități de participare la congrese internaționale și cursuri de perfecționare de specialitate.

Event Programme

BuBM
Bucharest Breast Meeting

ZIUA 3

O incursiune multidisciplinară în viitorul îngrijirii și tratamentului cancerului de sân.

14 NOIEMBRIE 2026
SÂMBĂTĂ

LOCAȚIE

Spitalul Clinic de Urgență „Prof. Dr. Agrippa Ionescu“, BALOTEȘTI
Amfiteatrul „Agrippa Ionescu”

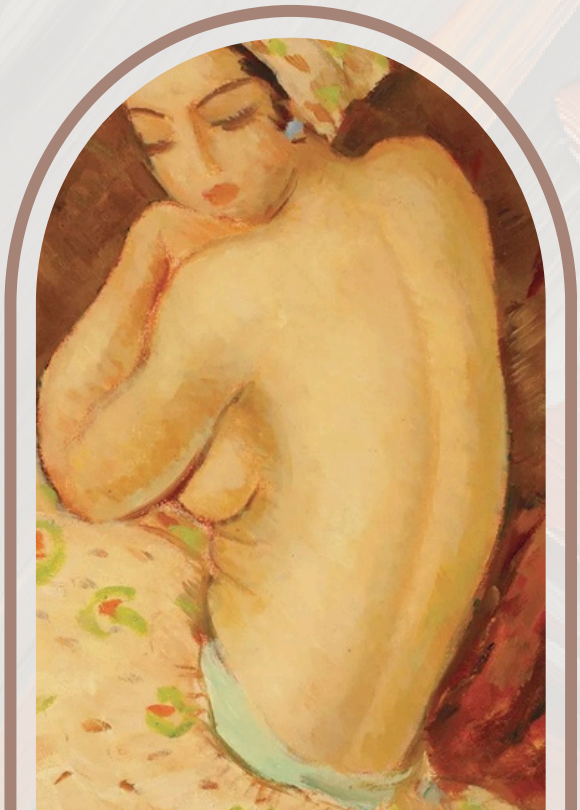

08:30-09:00 ÎNREGISTRAREA PARTICIPANȚILOR

09:00-09:10 DESCHIDEREA CONFERINȚEI
Dr. Viorel Jinga, Dr. Laura Răducu, Dr. Ana Maria Oproiu

09:10-10:40 INOVAȚIE ÎN RECONSTRUCȚIA MAMARĂ
Moderatori: Dr. Ana Maria Oproiu, Dr. Zorin Crăiniceanu

1. Reexaminarea sânului după reconstrucție: depășirea provocărilor și adaptarea noilor tehnologii | **Dr. Burcu Çelet Özden**
2. Când chirurgia conservatoare a sânului eșuează: strategii chirurgicale pentru sechelele post-lumpectomie și post-radioterapie | **Dr. Nicolas Leymarie**
3. Rezultatele oncologice ale mastectomiilor vs. chirurgia conservatoare a sânului după chimioterapie neoadjuvantă și răspuns complet | **Dr. Giuseppe Catanuto**
4. TDAP – un instrument valoros în reconstrucția mamară modernă | **Dr. Silvia Condrea**
5. Reconstrucția sânilor voluminoși și ptozați la pacientele cu cancer mamar | **Dr. Krešimir Martić**
6. Reconstrucția sânilor – autologă, aloplastică sau combinată | **Dr. Zorin Crăiniceanu**

DISCUȚII

10:40-11:00 SIMPOZION SATELIT susținut de ASTRAZENECA
Dincolo de riscul de recidivă: personalizarea terapiei adjuvante în cancerul mamar asociat mutațiilor germinale BRCA (gBRCA) | **Dr. Cornelia Nițipir**

11:00-11:30 PAUZĂ DE CAFEA

11:30-12:15 CAZURI MAMARE COMPLEXE – CU VOT LIVE
Moderator: Dr. Radu Ionescu
O sesiune interactivă bazată pe prezentări de caz, în cadrul căreia experți români și internaționali dezbat cazuri complexe de patologie mamară, cu vot live al audienței.

Echipe dezbatere:
Internațional | **Dr. Burcu Çelet Özden, Dr. Krešimir Martić**

România | **Dr. Elena Martin, Dr. Raul Chioibaș**

12:15-12:30 SIMPOZION ȘTIINȚIFIC
Utilizarea plasei chirurgicale resorbabile în reconstrucția mamară – stabilitate și formă | **Dr. Laura Răducu**

12:30-13:45 PROCESUL DECIZIONAL ÎN CHIRURGIA MODERNĂ A CANCERULUI DE SÂN
Moderatori: Dr. Adrian Tulin, Dr. Octav Ginghină

1. Imagistica mamară: legătura dintre anatomie și deciziile clinice | **Dr. Mihai Lesaru**
2. Mastectomia video-asistată cu limfadenectomie axilară în cancerul de sân, indicații și limitări | **Dr. Adrian Tulin**
3. Strategii terapeutice pentru prevenția complicațiilor în chirurgia oncoplastică a cancerului de sân | **Dr. Rareș Georgescu**

Event Programme

BuBM
Bucharest Breast Meeting

ZIUA 3

O incursiune multidisciplinară în viitorul îngrijirii și tratamentului cancerului de sân.

14 NOIEMBRIE 2026
SÂMBĂTĂ

LOCAȚIE

Spitalul Clinic de Urgență „Prof. Dr. Agrippa Ionescu“, BALOTEȘTI
Amfiteatrul „Agrippa Ionescu”

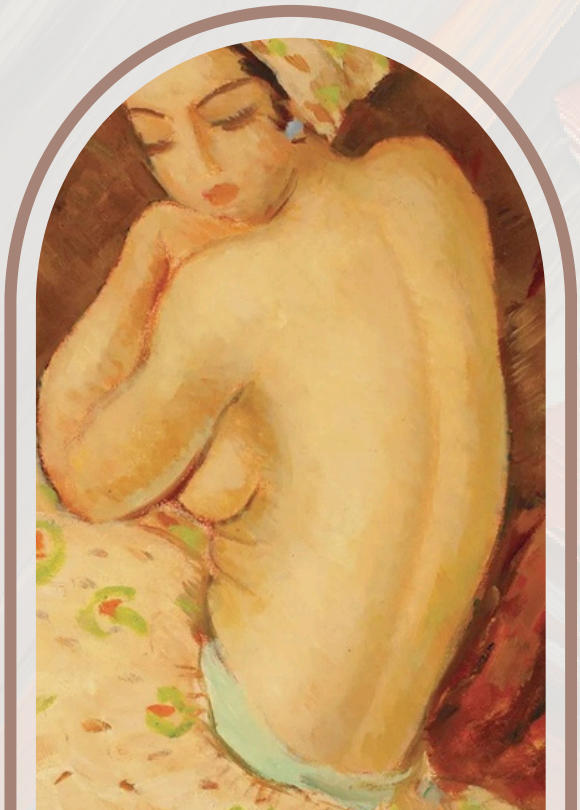

4. Chirurgia mamară endoscopică și robotică: dovezi actuale, siguranță oncologică și rezultate clinice | **Dr. Octav Ginghină**
5. Reconstrucția mamară parțială cu lambouri dermofasciale locale: o abordare eficientă pentru evitarea mastectomiei la pacientele cu cancer de sân | **Dr. Gerald Filip**

DISCUȚII

13:45-14:45 PAUZĂ DE PRÂNZ

14:45-16:45 ARTA ȘI ȘTIINȚA CHIRURGIEI ESTETICE A SÂNULUI
Moderatori: Dr. Bogdan Marinescu, Dr. Radu Ionescu

1. O nouă perspectivă în mastopexia de augmentare: obținerea beneficiilor tehnicii „dual-plane” fără morbiditatea asociată acesteia | **Dr. Burcu Çelet Özden**
2. Deformarea tip „cascadă”: prevenție și tratament | **Dr. Radu Ionescu**
3. Mastopexia de augmentare prin adiție-subtracție – o filozofie bazată pe țesut pentru remodelarea naturală a sânului | **Dr. Daniel Hernic**
4. Contractura capsulară – actualizări 2026 | **Dr. Radu Ionescu**
5. Mastopexia cu remodelare glandulară. Perspective chirurgicale și rezultate pe termen lung | **Dr. Elena Martin**
6. Conceptul „feather touch”. Cum să facem augmentarea mamară mai ușoară pentru pacientă și chirurg | **Dr. Raul Chioibaș**
7. Când este indicată tehnica „dual-plane” în augmentarea mamară | **Dr. Bogdan Marinescu**

DISCUȚII

16:45-17:15 PAUZĂ DE CAFEA

17:15-18:30 MICROCHIRURGIA ÎN RECONSTRUCȚIA MAMARĂ: DE LA PRINCIPII FUNDAMENTALE LA EXCELENȚĂ
Moderatori: Dr. Laura Răducu, Dr. Dragoș Zamfirescu

1. DIEP-LNT – recoltare sigură și indicații | **Dr. Silvia Condrea**
2. Dezvoltarea unui program de reconstrucție utilizând lambou DIEP: un parcurs de 5 ani și curba noastră de învățare | **Dr. Dragoș Muraru**
3. Microchirurgia în reconstrucția mamară | **Dr. Dragoș Zamfirescu**
4. Reconstrucția mamară cu lambou DIEP | **Dr. Krešimir Martić**
5. Reconstrucția mamară totală cu lambou LICAP: tehnică, indicații și rezultate | **Dr. Adelaida Avino**

DISCUȚII

18:30-18:45 CONCLUZII